

LEGENDA

- Caixa de passagem
- Tomada
- Telefone / Lógico
- Interfone
- Interruptor
- Sensor de presença
- Central de Alarme
- Extintor de incêndio
- Tomada de piso
- Qd. de distribuição
- Lumiária com um soquete
- Lumiária com dois soquetes
- Lumiária com quatro soquetes
- Lumiária de emergência
- Spot
- Luminária
- Ralo

PLANTA-CHAVE

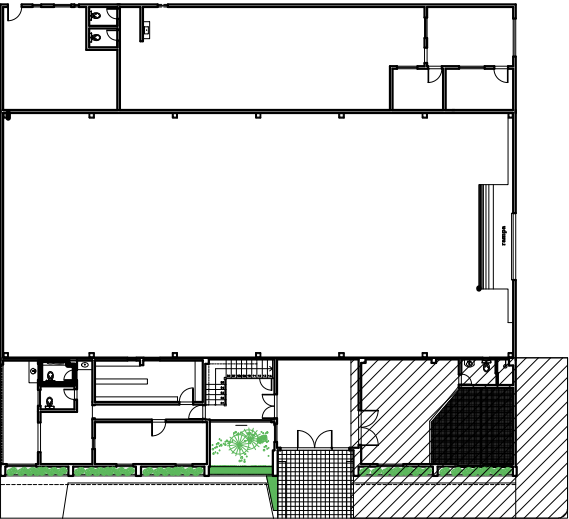

LOCAÇÃO DE PONTOS - ÁREA 01  
ESCALA - 1/75

00	C	19/06/2012	FABRÍCIO			-	-	
REV.	EMIS.	DATA	ELABORADO	VERIFICADO	APROVADO	POR	DATA	DESCRIÇÃO DAS REVISÕES
							VALIDADO	
TIPO DE EMISSÃO				(A) PRELIMINAR (D) PARA COTAÇÃO (G) COMO CONSTRUÍDO (B) PARA APROVAÇÃO (E) APROVADO / PARA CONSTRUÇÃO (H) CANCELADO (C) PARA INFORMAÇÃO (F) COMO COMPRADO				
<div><div>PORTO do ITAQUI</div><div>EMPRESA MARANHENSE DE ADMINISTRAÇÃO PORTUÁRIA - EMAP</div></div>				EMPRESA MARANHENSE DE ADMINISTRAÇÃO PORTUÁRIA E M A P GOVERNO DO ESTADO DO MARANHÃO				
LOGO:				TÍTULO: LEVANTAMENTO CADASTRAL				
PROJETO:				LOCAÇÃO DE PONTOS - ÁREA 01				
Nº CONTRATADA:				Nº EMAP: DS-PI-048-01-0008-R00			ESCALA : 1 /175	
RESP. TÉCNICO:				DATA: JUNHO - 2011			REVISÃO: 00	
				Nº PRANCHA: 08				